LINK S2

ARUNA

Универсальное решение для подсветки фасадов зданий, сочетает в себе преимущества линейных светильников и «гибкого неона».

Конструкция светильника вмещает 48 световых секций мощностью 1,8 Вт (2400 мм).

ТЕХНИЧЕСКИЕ ХАРАТЕРИСТИКИ:

1,8x48 Вт
Мощность

780-6048 лм
Световой поток

IK08
Ударопрочность

IP67
Пылевлагозащита

24В
Питающее напряжение

5 лет
Гарантия

2700K, 4000K, RGBW (W=4000K)
Цветовая температура

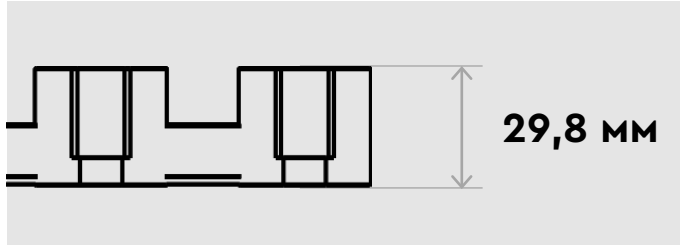

Компактные габариты

Высота секций менее 30 мм, благодаря чему светильник органично смотрится на фасаде и не становится акцентным элементом, создавая мягкую равномерную подсветку объекта.

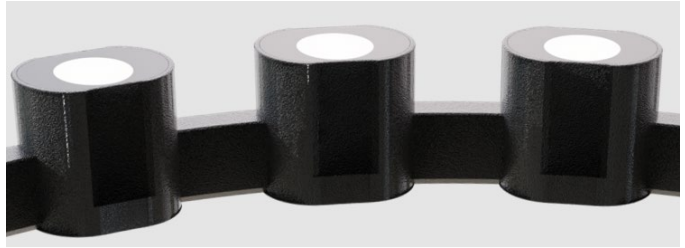

Герметичные секции

В LINK S2 соединены светильники мощностью 1,8 Вт в металлическом корпусе. Герметизация каждой секции и компактные габариты обеспечивают повышенную пылевлагозащиту IP67.

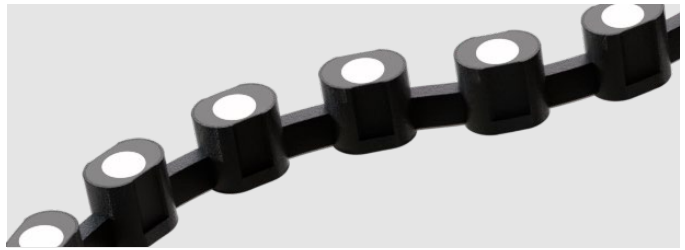

Гибкая конструкция

Разделение светильника на секции позволяет максимально точно подойти к подбору длины конструкции, а также адаптироваться к сложным архитектурным формам.

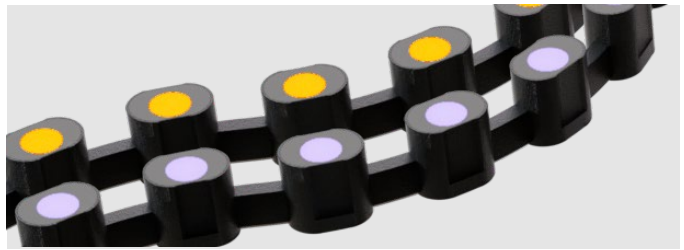

Управление светом

Изменение цветовой температуры прямо на объекте возможно благодаря наличию RGBW исполнения светильников.